



QUADRO DE ÁREAS

ÁREA TERRENO	12.574.73 m²
ÁREA CONSTRUIDA	3.639,20m²



Conforme Parecer Técnico
Processo SEI 019.15633.2025.0113645-45
15/09/2025

Caio Galvão
Eng. Civil/ CREA 051753967-5

Escola Municipal Prof^o
Noécia Vidal Cavalcante

Área Residencial

Av. Ilhéus

Tv. Getúlio Vargas

Av. J. J. Seabra

Av. J. J. Seabra

2^a da Capelinha

01 PLANTA DE BAIXA
ESCALA 1:200





Conforme Parecer Técnico
Processo SEI 019.15633.2025.0113645-45
15/09/2025

PROJETO ARQUITETÔNICO
HOSPITAL REGIONAL REGIS PACHECO

185, Av. J. J. Seabra, 31, Canavieiras - BA, 45860-000	CANAVIEIRAS - BA
PREFEITURA MUNICIPAL DE CANAVIEIRAS	18.09.2025
DARLAN DE OLIVEIRA BLOHEM	A 36898-9
DARLAN DE OLIVEIRA BLOHEM	1:100
PLANTA BAIXA	
02	

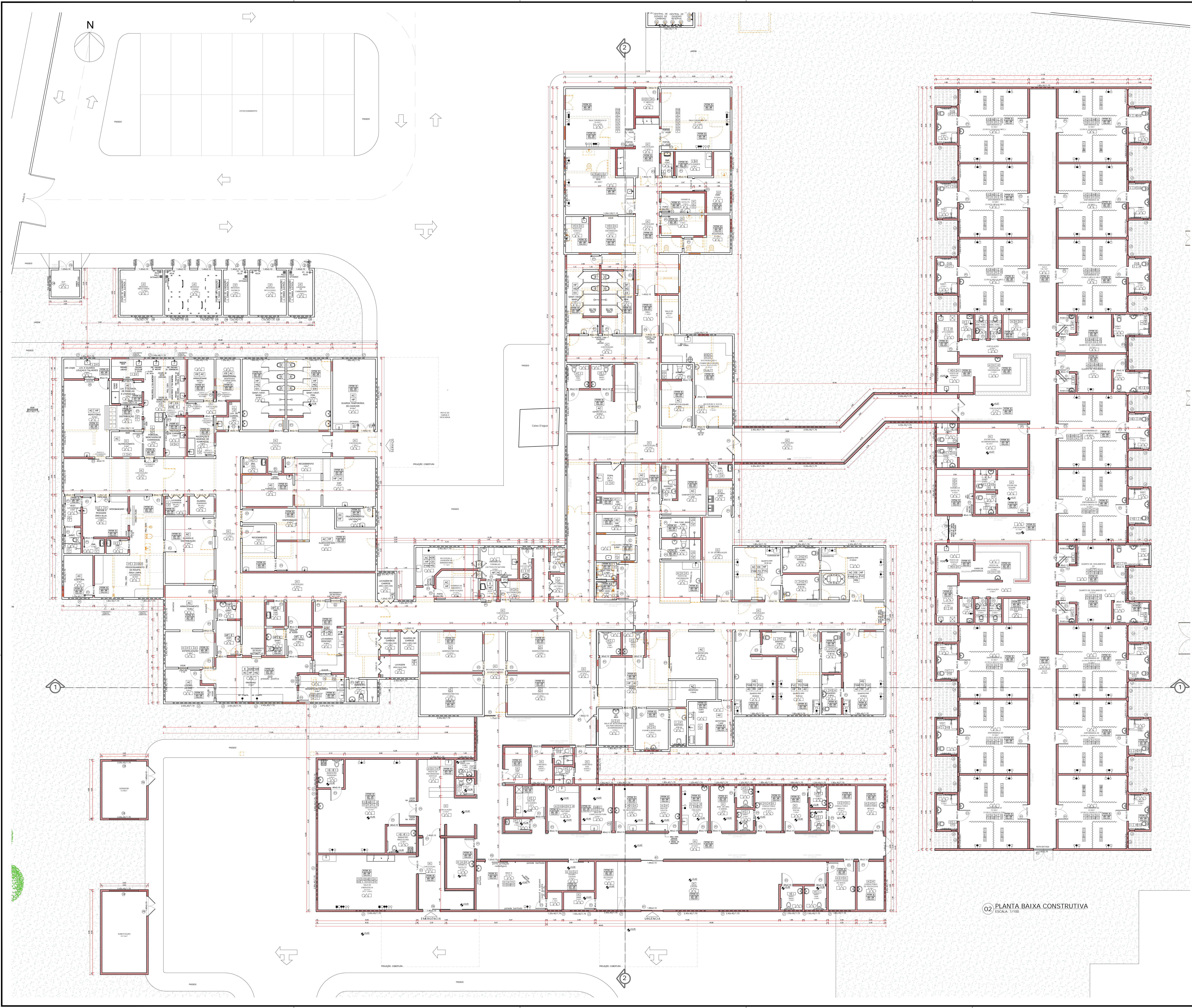
www.projetoarquitetonico.com.br - Tel: (71) 31999965 - 31999965



QUADRO DE ESPECIFICAÇÕES		
○	PISO	
①	PISO DE ALTA RESISTÊNCIA	
②	VINÍLICO EM MANTA CONDUTIVA, RESISTENTE A ABRASÃO	
③	PISO CERÂMICO 40x40 COR BRANCA – PEI 5	
④	VINÍLICO EM MANTA HOMOGÊNEA, ESPESSEURA 2MM, RESISTENTE A ABRASÃO	
QUADRO DE ESPECIFICAÇÕES		
△	PAREDE	
△	PINTURA EM TINTA ACRILICA LATEX APLICADA SOBRE MASSA ACRILICA, ACABAMENTO FOSCO. COR: BRANCA	
△	PINTURA EM TINTA EPOXI. COR: BRANCA	
△	REVESTIMENTO CERÂMICO 40x40 COR: BRANCO	
△	PAREDE BARTADA COR: PINTADA NA BRANCO	
QUADRO DE ESPECIFICAÇÕES		
□	TETO	
1	FORRO DE GESSO, COM PLACA PRÉ MOLDADA, COM PLACA STANDARD, ESPESSEURA 9,5mm, PINTURA EM TINTA ACRILICA APLICADA SOBRE A MASSA CORRIDA, ACABAMENTO FOSCO, INSTALADO A 270CM DO PISO ACABADO.	
2	TETO CHAPISADO, REBOCCADO, EMASSADO E PINTADO COM TINTA ACRILICA NA COR BRANCA	
LEGENDA CONSTRUTIVA		
	PAREDES EXISTENTES	● FO = OXIGÊNIO
	PAREDES A CONSTRUIR	○ FAM= AR COMPRIMIDO MEDICINAL
	PAREDES A DEMOLIR	■ PVC= VÁCUO CLÍNICO
	BARTA	■ FN= OXÍDO NITROSO
		AC = AR CONDICIONADO
		EE = ELÉTRICA DE EMERGÊNCIA
		E = EXAUSTÃO
		ED = ELÉTRICA DIFERENCIADA
		HQ = ÁGUA QUENTE
		HF = ÁGUA FRIA
LEGENDA PORTAS E JANELAS		
SIMBOLOGIA	TIPO (tipo e acabamento)	ABERTURA
PORTAS		
P1	PORTA MADEIRA SEMI-OC, COM ACABAMENTO EM LAMINADO MELAMINICO	CORRER/ ABRIR
P2	PORTA MADEIRA SEMI-OC, COM ACABAMENTO EM LAMINADO MELAMINICO, BARTADA	CORRER/ ABRIR
P3	PORTA EM ALUMÍNIO E VIDRO	CORRER/ ABRIR
P4	PORTA CORTA-FOGO, EM AÇO, COM PINTURA EPOXI	ABRIR
P5	PORTA METÁLICA, COM TELA MILIMETRADA	ABRIR
P6	PORTÃO METÁLICO	CORRER/ ABRIR
P7	PORTA VIDRO TEMPERADO, COM ACABAMENTO TRANSLÚCIDO	ABRIR
JANELAS / COMBOGÓ		
J1	JANELA EM ALUMÍNIO E VIDRO CRISTAL – MODELO METALÚRGICO 50x50/H=1,70 M	ABRIR
J2	COMBOGÓ	ABRIR
GUICHÊS/ PASSTROUGH		
G1	GUICHÊ EM ALUMÍNIO E VIDRO	ABRIR
P1	PASSTROUGH EM ALUMÍNIO E VIDRO, SISTEMA DE PORTAS DUPLAS	ABRIR
OBSERVAÇÃO: AS DIMENSÕES DAS ESQUADRIAS ESTÃO INDICADAS EM PLANTA BAIXA.		
NOTA: TODOS OS AMBIENTES ATENDERÃO AOS PARÂMETROS DA ABNT NBR 7256/2022		

02 PLANTA BAIXA CONSTRUTIVA

ESCALA: 1/100

Conforme Parecer Técnico

Processo SEI 019.15633.2025.0113645-45

15/09/2025

PROJETO ARQUITETÔNICO

HOSPITAL REGIONAL REGIS PACHECO

185, Av. J. J. Seabra, 31, Canavieiras - BA, 45860-000 | CANAVIEIRAS - BA

PREFEITURA MUNICIPAL DE CANAVIEIRAS | 18.09.2025 | ARQUITETÔNICO

DARLAN DE OLIVEIRA BLOEM | A 36898-9

DARLAN DE OLIVEIRA BLOEM | 1:100

PLANTA BAIXA CONSTRUTIVA

03

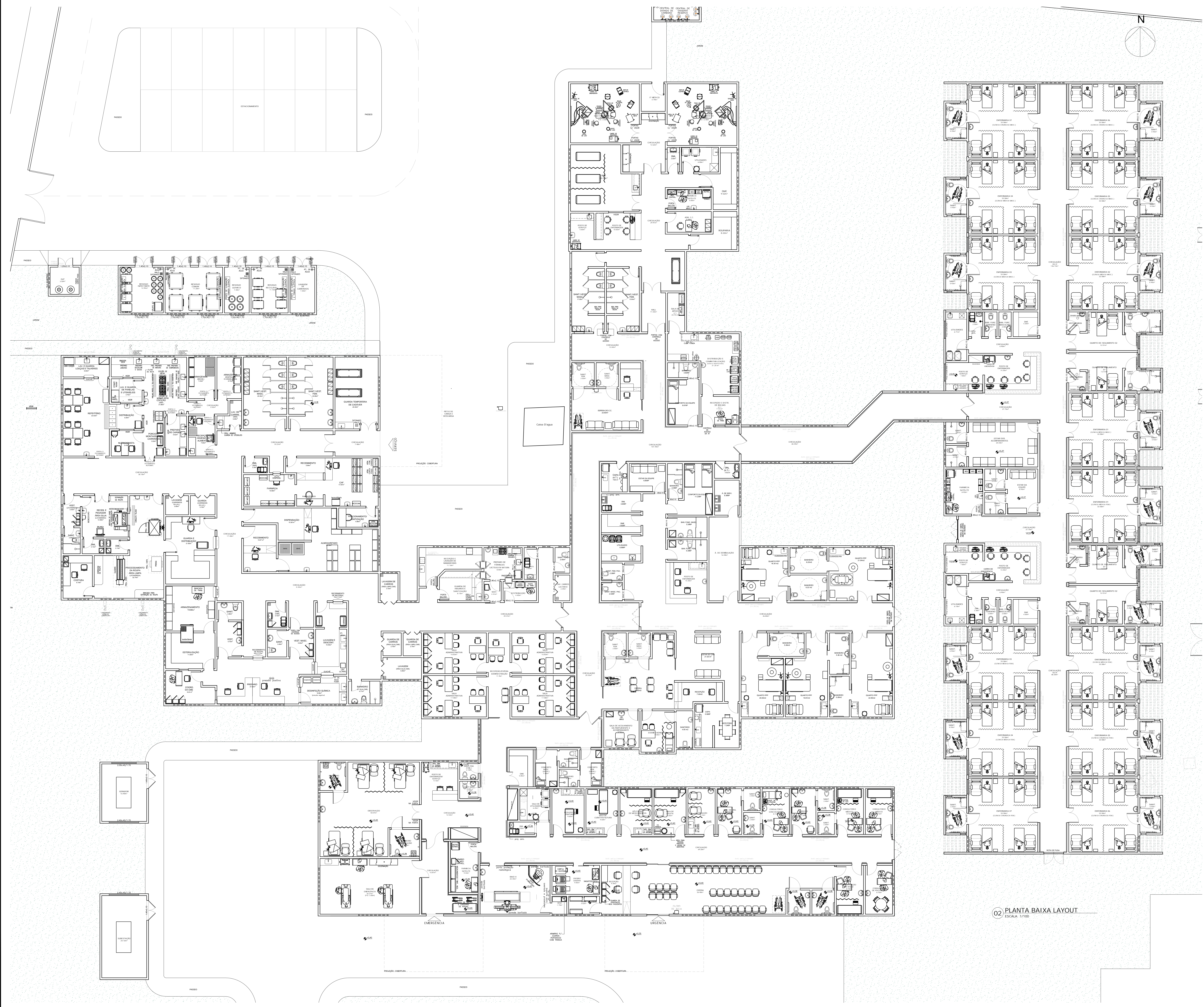

02 PLANTA BAIXA LAYOUT
ESCALA: 1/100

02 PLANTA BAIXA LAYOUT
ESCALA: 1/100



Conforme Parecer Técnico
Processo SEI 019.15633.2025.0113645-45
15/09/2025

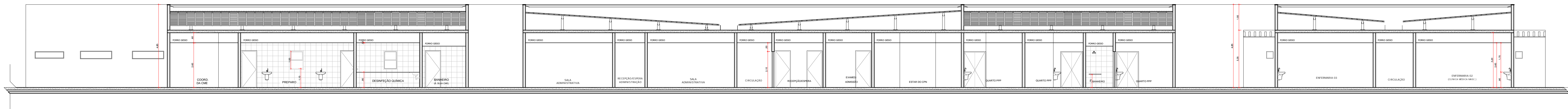

01 CORTE 01-01
ESCALA: 1/100

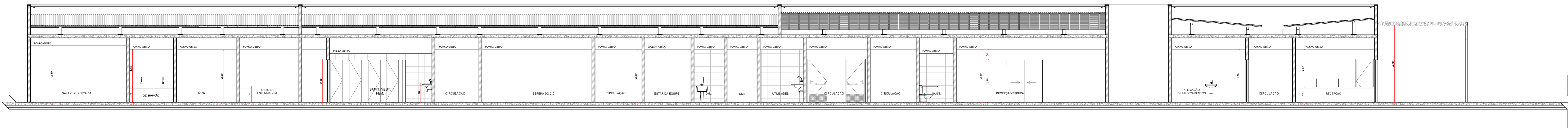

02 CORTE 02-02
ESCALA: 1/100

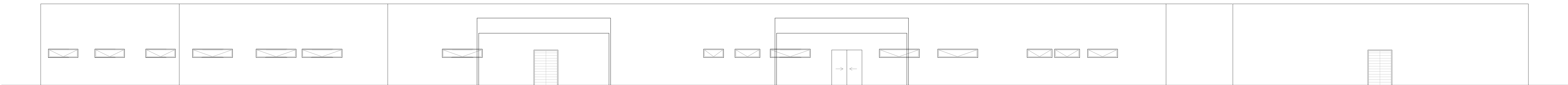

03 FACHADA PRINCIPAL
ESCALA: 1/100



Conforme Parecer Técnico
Processo SEI 019.15633.2025.0113645-45
15/09/2025